Окуловский муниципальный район Новгородской области

Карта территорий подверженных риску возникновения чрезвычайных ситуаций.

Ситуационная схема размещения
Окуловского муниципального района на территории Новгородской области

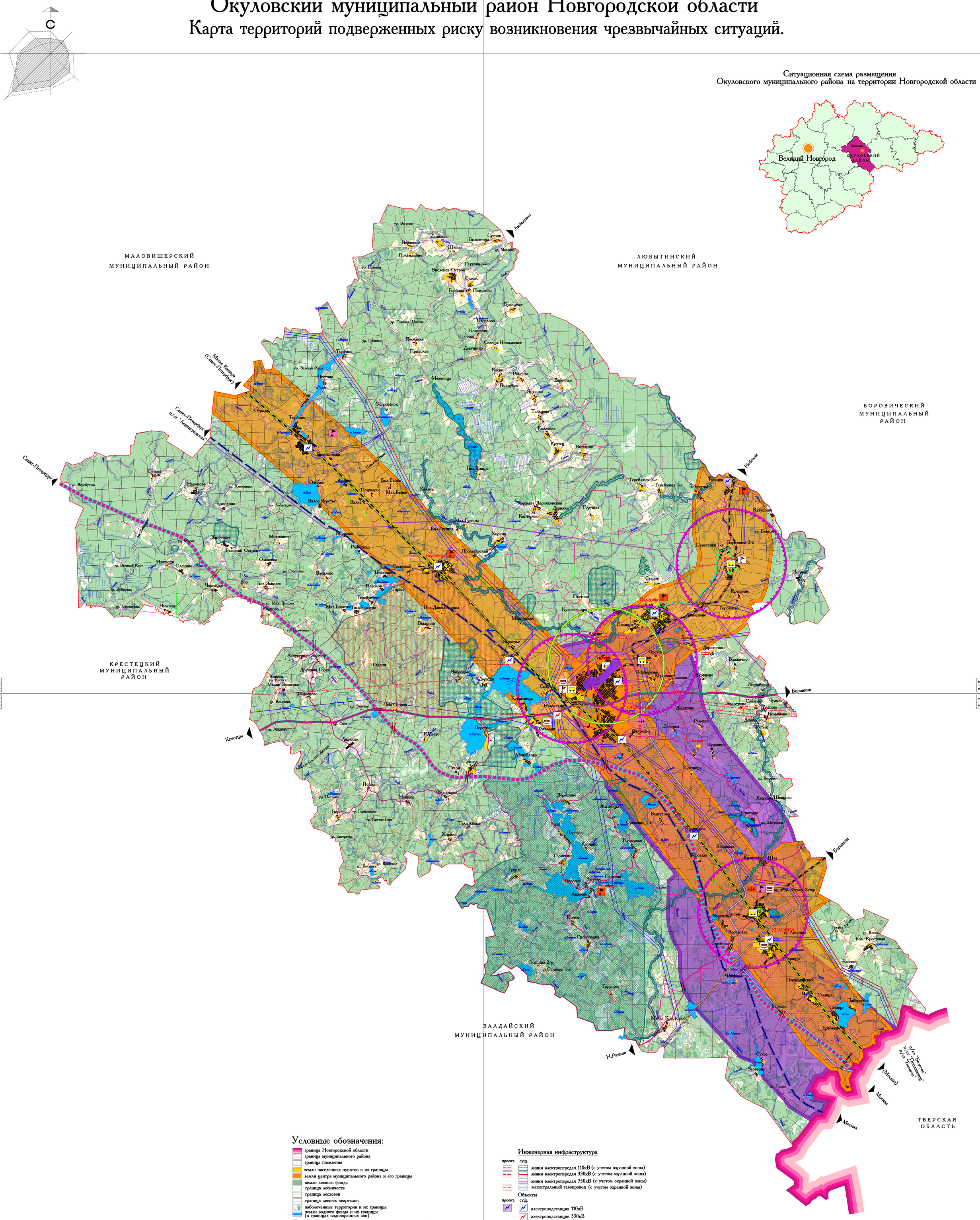

Условные обозначения:

- граница Новгородской области
- граница муниципального района
- граница поселения
- земли населенных пунктов и их границы
- земли центра муниципального района и его границы
- земли лесного фонда
- граница лесничеств
- граница лесхозов
- граница лесных кварталов
- заболоченные территории и их границы
- земли водного фонда и их границы (в границах водоохранных зон)

Земли особо охраняемых природных территорий

проект. суц.

- ландшафтные заказники
- памятники природы
- национальный парк "Валдайский"

Объекты транспортной инфраструктуры

Автомобильные дороги

проект. суц.

- скоростная автомобильная магистраль "Москва-Санкт-Петербург"
- основные автомобильные дороги регионального и межмуниципального значения
- прочие автомобильные дороги регионального и межмуниципального значения
- прочие автомобильные дороги без покрытий

Объекты

- основные мосты и путепроводы
- мосты (реконструкция)

Железнодорожный транспорт

проект. суц.

- двухпутные железные дороги (с учетом санитарно-защитной зоны)
- однопутные железные дороги (с учетом санитарно-защитной зоны)
- электрифицированные железные дороги
- высокоскоростная железнодорожная магистраль " Москва-Санкт-Петербург"

Объекты

- основные железнодорожные станции
- основные мосты и путепроводы

Инженерная инфраструктура

проект. суц.

- линии электропередач 110кВ (с учетом охранной зоны)
- линии электропередач 330кВ (с учетом охранной зоны)
- линии электропередач 750кВ (с учетом охранной зоны)
- магистральный газопровод (с учетом охранной зоны)

Объекты

проект. суц.

- электроподстанция 110кВ
- электроподстанция 330кВ

Объекты ЧС

Р.срок 1 оч. суц.

- пожарные объекты
- химически опасные объекты
- станции
- область активного карста
- глубина химического заражения хлора
- зона от железнодорожных станций
- зона от железнодорожных путей
- зона от газопровода
- зона паводка

Мероприятия по предупреждению и ликвидации ЧС

Р.срок 1 оч. суц.

- проведение мероприятий по защите от затопления
- пожарные части

Примечание: ширина прибрежной полосы водных объектов устанавливается на следующих стадиях проектирования по данным топографических изысканий.
Примечание: территории ООПТ нанесены условно.
Будут уточняться в последующей стадии проекта планировки при выполнении кадастров на эти территории и геодезических изысканий.

						13/338-ТП		
Изм.	Кол.уч.	Лист	Nдок.	Подп.	Дата	Схема территориального планирования Окуловского муниципального района Новгородской области		
ГИП		Виноградов				"О внесении изменений в СТП Окуловского муниципального района Новгородской области"	Стадия	Лист	Листов
Гл.спец.		Мерзлов				Материалы по обоснованию (схема размеров)	ТП	6	
Исполн.		Пименов				Карта территорий подверженных риску возникновения чрезвычайных ситуаций.	ОАО "ИНСТИТУТ НОВГОРОДГРАЖДАНПРОЕКТ"		
Н. контр.						м 1:50000			

Чертёж 2

Формат А0